Lietuvoje lankėsi Kristijono Donelaičio vaikaičiai

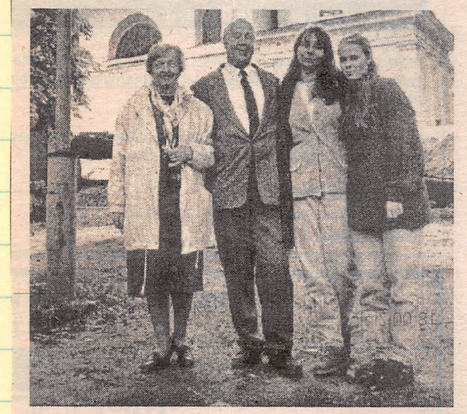

Renata, Christianas, Christine ir Angelika Donalies Vilniuje

LA redakcijoje apsilankė architektas, Donelaičio draugijos pirmininkas Napoleonas Kitkauskas. Jis papasakojo, kad rugsėjo pradžioje Lietuvoje lankėsi lietuvių raštijos pradininko vaikaičiai: šešiasdešimt dvejų metų sulaukęs Christianas Donalies su vyresniąja seserimi Renata bei dviem dukterimis - Christine ir Angelika. Jų vizito tikslas - aplankyti su garsiuoju giminaičiu susijusias vietas, paminklus Vilniuje ir Klaipėdoje, rašytojo vardo mokyklas, Maironio lietuvių literatūros muziejų, kuriame atskira ekspozicija skirta K.Donelaičiui. Ch.Donalies apžiūrėjo ir Dailės muziejuje renkamą medžiagą būsimam Donelaičio muziejui Tolminkiemyje, kuris atvers duris spalio mėn.

Ch.Donalies - medicinos daktaras psichoneurologas, jo sesuo Renata - bibliotekininkė, abi dukterys, kaip ir tėvas, studijuoja mediciną. Šiuo metu Vokietijoje gyvena vienuolika šeimų, turinčių Donalies-Donelaičio pavardę. Tačiau dar yra ir nemažai kitų, besigiminiuojančių su rašytoju per moteriškąją liniją. Vienas iš jų - Donelaičio draugijos bičiulis Lutzas Wenau - ketina paremti laikraštį "Donelaičio žemė".

Pasak N.Kitkausko, Donelaičio draugija dar tik mezga ryšius su poeto palikuonimis. Daugelis jų aktyviai dalyvauja iš Mažosios Lietuvos kilusių kraštiečių draugijų veikloje Vokietijoje. Jie kaupia duomenis apie gimtinę, skaito pranešimus. Donelaičio draugija tikisi, jog šios žinios pasieks ir Lietuvą. Pirmoji puiki žinia - Vokietijos archyvuose atrastos Donelaičio laikų Tolminkiemio bažnyčios krikšto registracijos knygos. Manyta, kad jos dingo Antrojo pasaulinio karo metais. Jiems padedant tikimasi patikslinti ir Donelaičio gimimo vietą šalia Lazdynėlių.